- Primeiramente encontre a CTO desejada e a selecione. (Será utilizada como exemplo a CTO 1642)

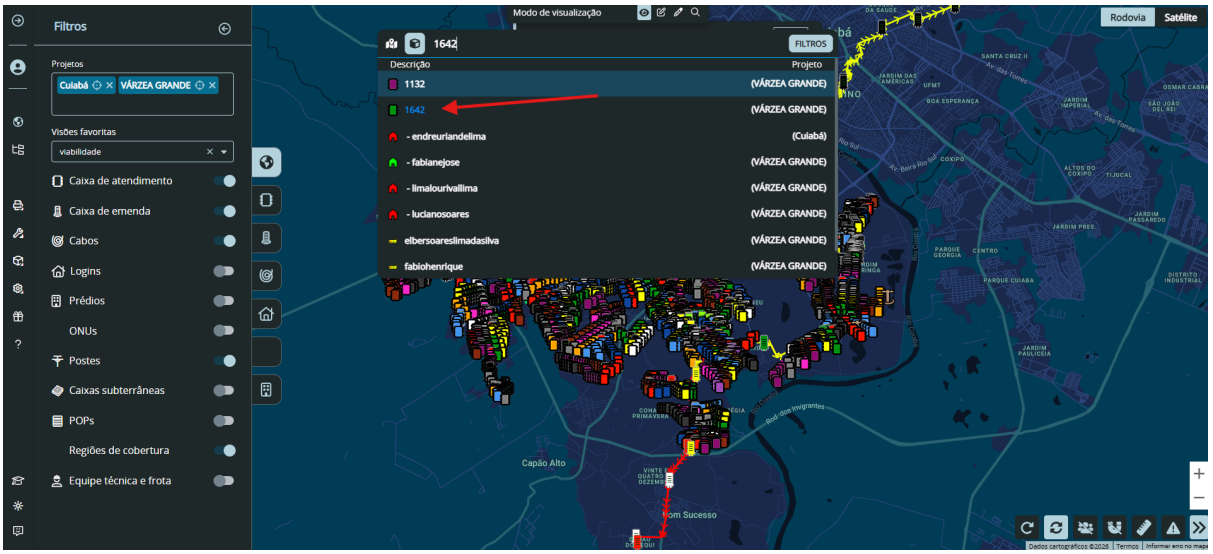

- Após isso verifique se há portas disponíveis. Caso não tenha informe o técnico que essa CTO está cheia e não será possível fazer a validação.
- Caso tenha portas disponíveis clique em editar.

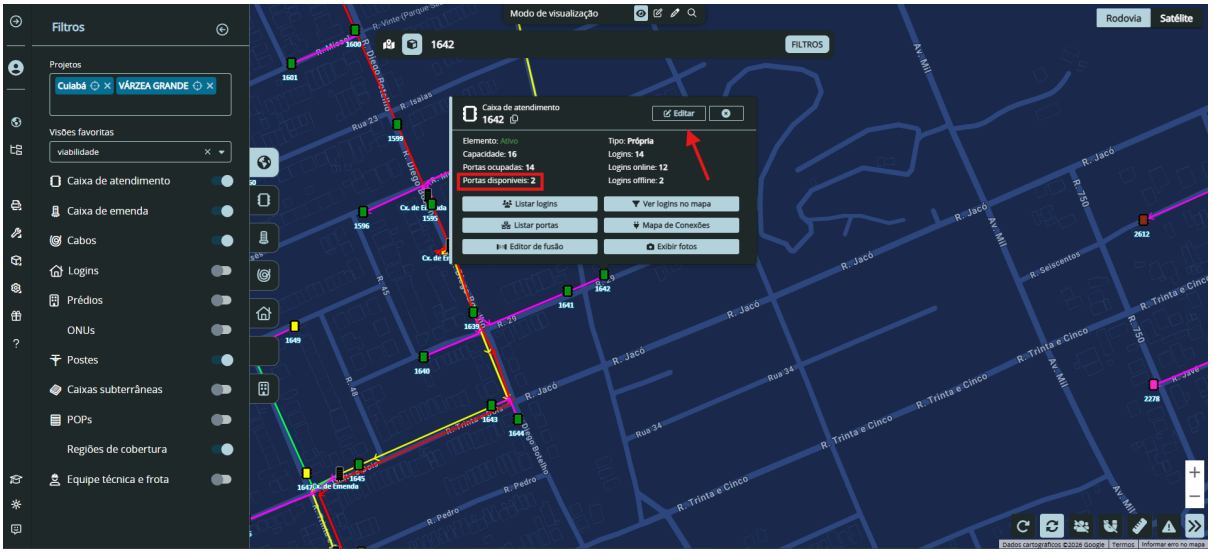

- Após isso clique em ONUs como no exemplo abaixo

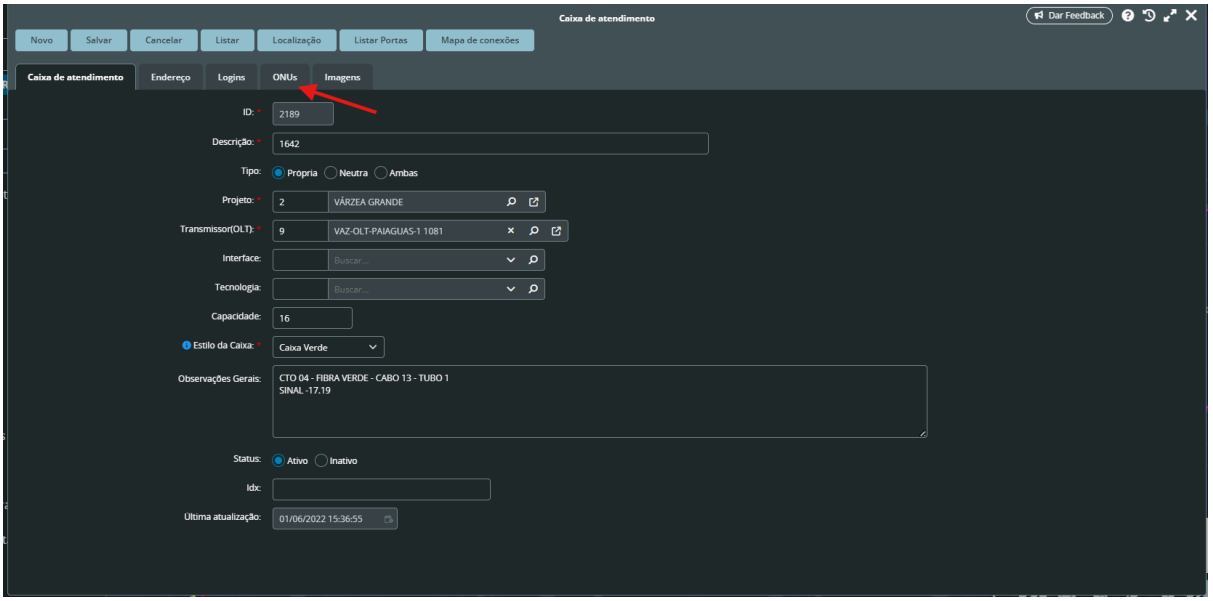

- Nessa página será necessário observar dois campos: TRANSMISSOR E PON ID.

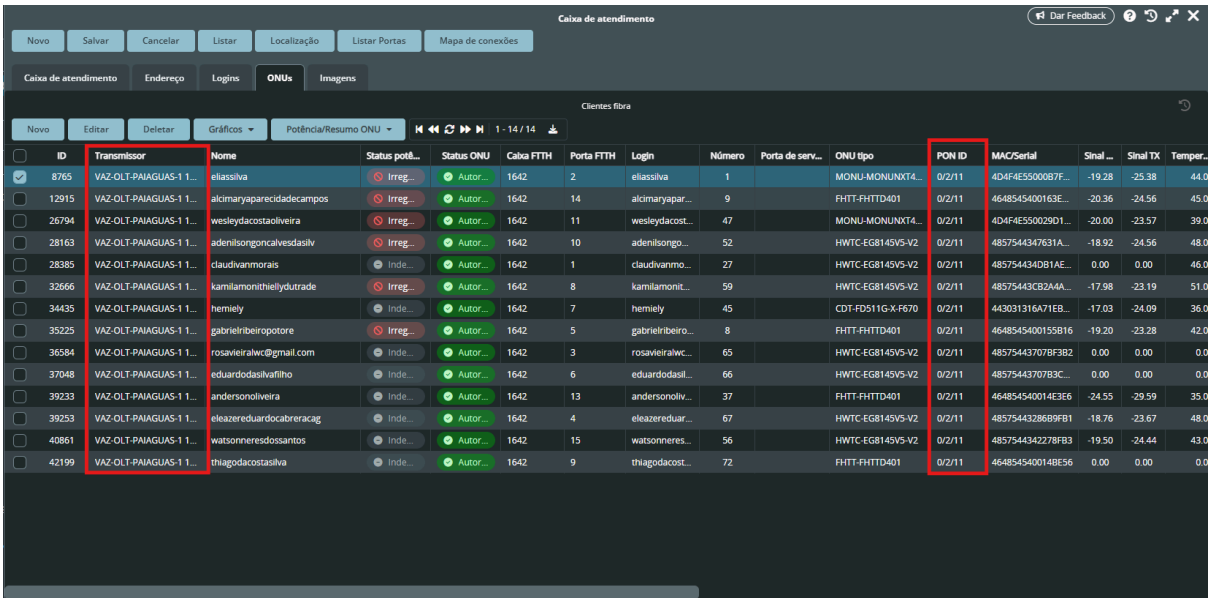

ID	Transmissor	Nome	Status potê...	Status ONU	Caixa FTTH	Porta FTTH	Login	Número	Porta de serv...	ONU tipo	PON ID	MAC/Serial	Sinal ...	Sinal TX	Temper...
8765	VAZ-OLT-PAIAGUAS-1 1...	eliassilva	Irreg...	Autor...	1642	2	eliassilva	1		MONU-MONUNXT4...	0/2/11	4D4F4E55000B7F...	-19.28	-25.38	44.0
12915	VAZ-OLT-PAIAGUAS-1 1...	alcimaryaparecidadecampos	Irreg...	Autor...	1642	14	alcimaryapar...	9		FHTT-FHTTD401	0/2/11	4648545400163E...	-20.36	-24.56	45.0
26794	VAZ-OLT-PAIAGUAS-1 1...	wesleydacostaoliveira	Irreg...	Autor...	1642	11	wesleydacost...	47		MONU-MONUNXT4...	0/2/11	4D4F4E5500029D1...	-20.00	-23.57	39.0
28163	VAZ-OLT-PAIAGUAS-1 1...	adenilsongoncalvesdasilv	Irreg...	Autor...	1642	10	adenilsongo...	52		HWTC-EG8145V5-V2	0/2/11	4857544347631A...	-18.92	-24.56	48.0
28385	VAZ-OLT-PAIAGUAS-1 1...	claudivanmorais	Inde...	Autor...	1642	1	claudivanmo...	27		HWTC-EG8145V5-V2	0/2/11	485754434DB1AE...	0.00	0.00	46.0
32666	VAZ-OLT-PAIAGUAS-1 1...	kamilamonithiellydutrade	Irreg...	Autor...	1642	8	kamilamonit...	59		HWTC-EG8145V5-V2	0/2/11	48575443CB2A4A...	-17.98	-23.19	51.0
34435	VAZ-OLT-PAIAGUAS-1 1...	hemiely	Inde...	Autor...	1642	7	hemiely	45		CDT-FD511G-X-F670	0/2/11	443031316A71EB...	-17.03	-24.09	36.0
35225	VAZ-OLT-PAIAGUAS-1 1...	gabrielribeiropotore	Irreg...	Autor...	1642	5	gabrielribeiro...	8		FHTT-FHTTD401	0/2/11	4648545400155B16	-19.20	-23.28	42.0
36584	VAZ-OLT-PAIAGUAS-1 1...	rosavieiralwc@gmail.com	Inde...	Autor...	1642	3	rosavieiralwc...	65		HWTC-EG8145V5-V2	0/2/11	48575443707BF3B2	0.00	0.00	0.0
37048	VAZ-OLT-PAIAGUAS-1 1...	eduardodasilvafilho	Inde...	Autor...	1642	6	eduardodasil...	66		HWTC-EG8145V5-V2	0/2/11	48575443707B3C...	0.00	0.00	0.0
39233	VAZ-OLT-PAIAGUAS-1 1...	andersonoliveira	Inde...	Autor...	1642	13	andersonoliv...	37		FHTT-FHTTD401	0/2/11	464854540014E3E6	-24.55	-29.59	35.0
39253	VAZ-OLT-PAIAGUAS-1 1...	eleazereduardocabreracag	Inde...	Autor...	1642	4	eleazereduar...	67		HWTC-EG8145V5-V2	0/2/11	48575443286B9FB1	-18.76	-23.67	48.0
40861	VAZ-OLT-PAIAGUAS-1 1...	watsonneresdossantos	Inde...	Autor...	1642	15	watsonneres...	56		HWTC-EG8145V5-V2	0/2/11	485754434227BFB3	-19.50	-24.44	43.0
42199	VAZ-OLT-PAIAGUAS-1 1...	thiagodacostasilva	Inde...	Autor...	1642	9	thiagodacost...	72		FHTT-FHTTD401	0/2/11	464854540014BE56	0.00	0.00	0.0

- Com esses dois dados em mãos abra o site Ravi

- Para que apareça todos os transmissores clique no símbolo +

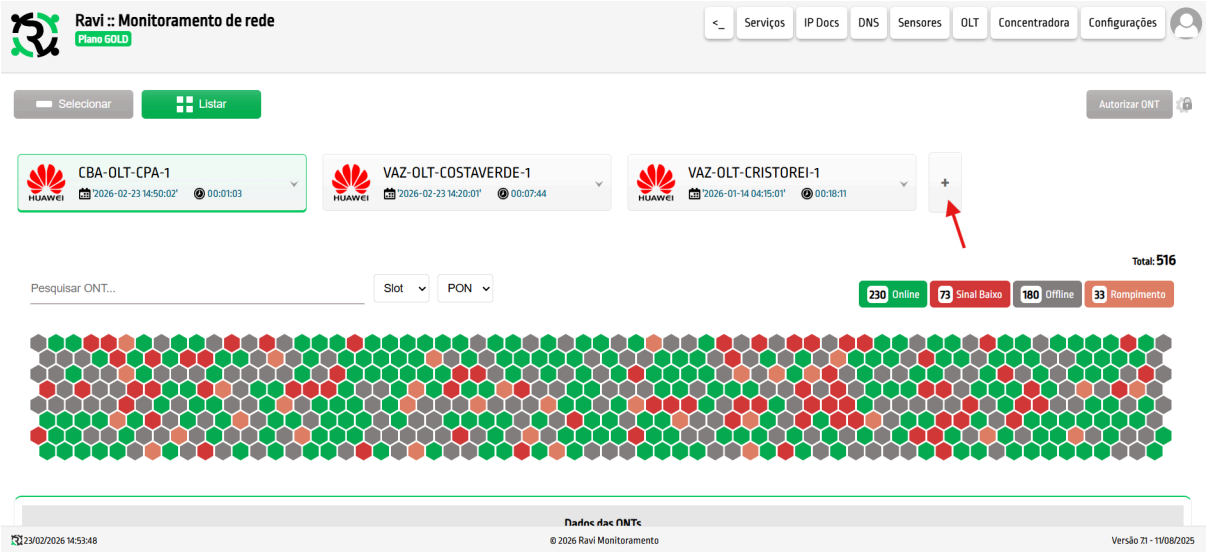

- Agora no transmissor desejado clique na seta ao lado do nome dele (Ex: Paiaguas)

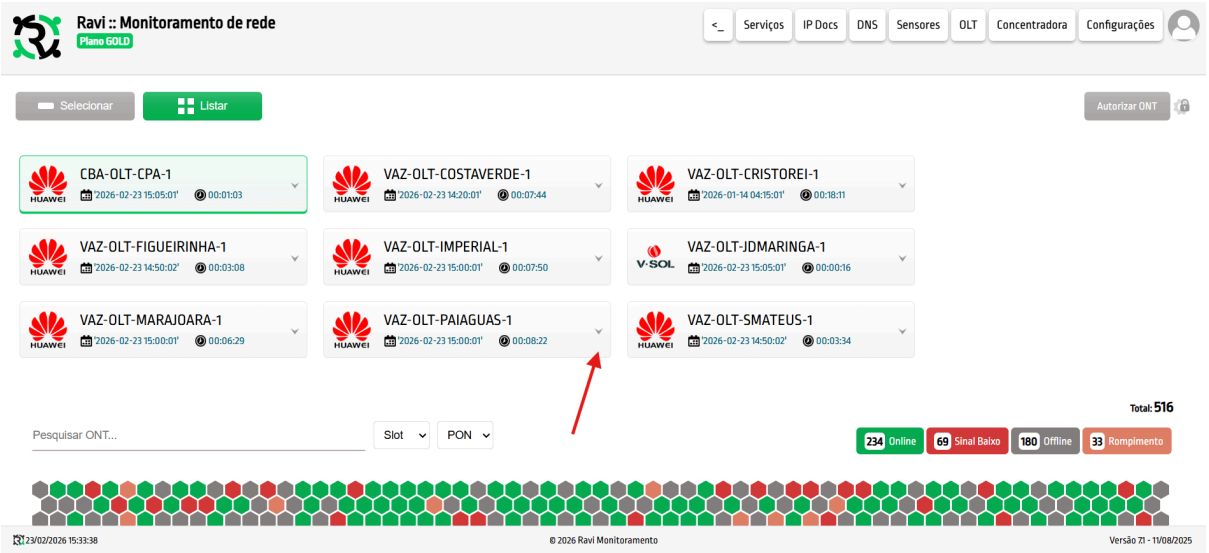

- Agora clique em Inspecionar

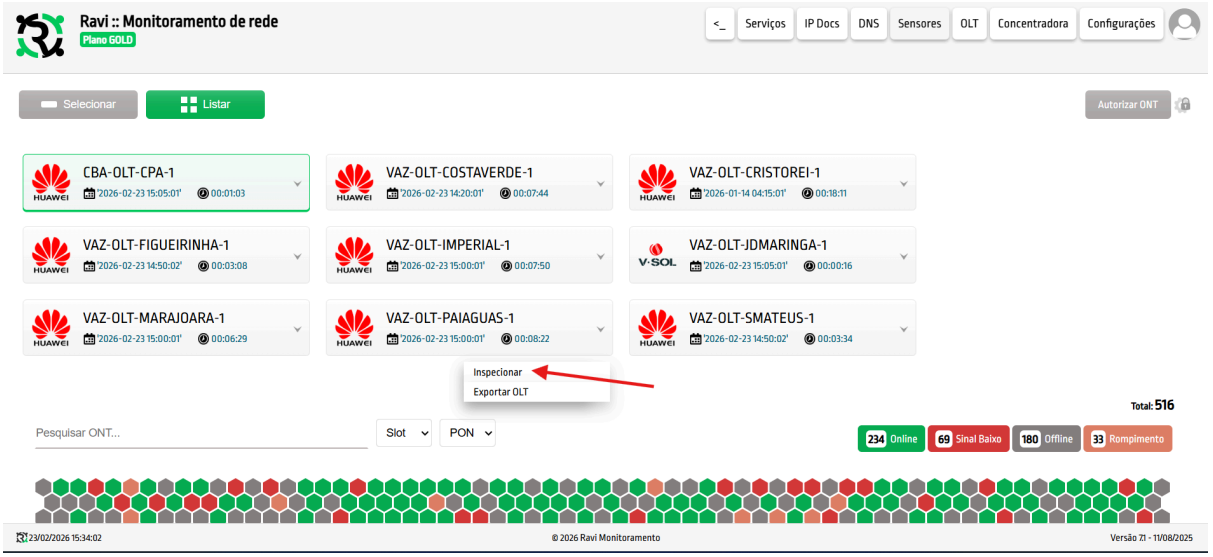

- Após isso será aberta uma nova tela.
- Nessa tela você preencherá com os dados que pegou no fiberdocs, o PON ID, na mesma ordem que está lá ignorando o 0 que vem antes, como no exemplo: 0/2/11, inserir apenas o 2 e o 11

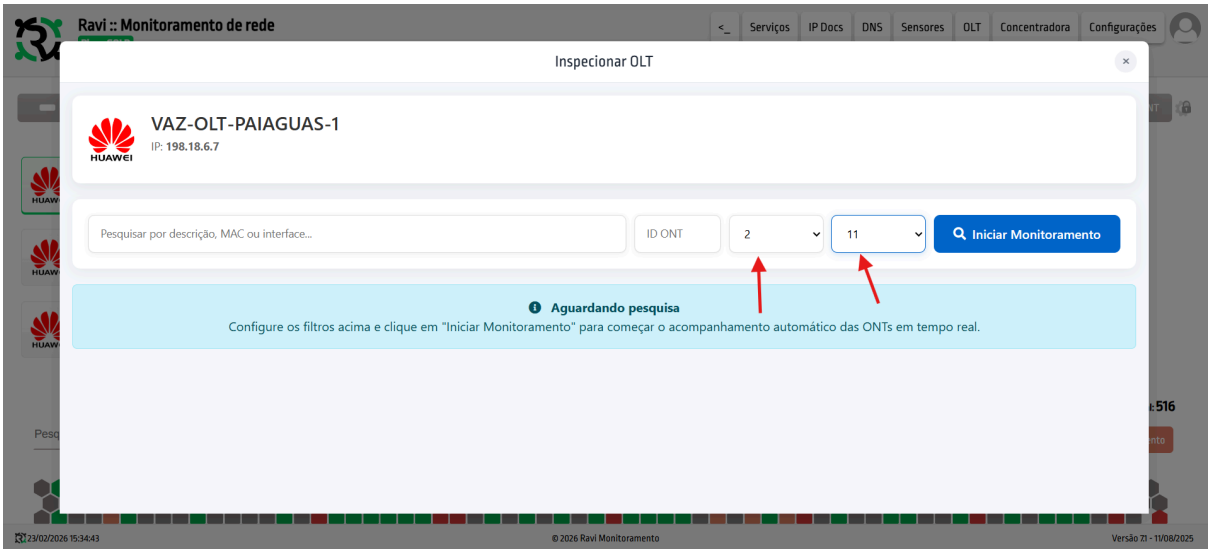

- Agora é somente necessário iniciar o monitoramento e analisar todas as alterações que serão detectadas

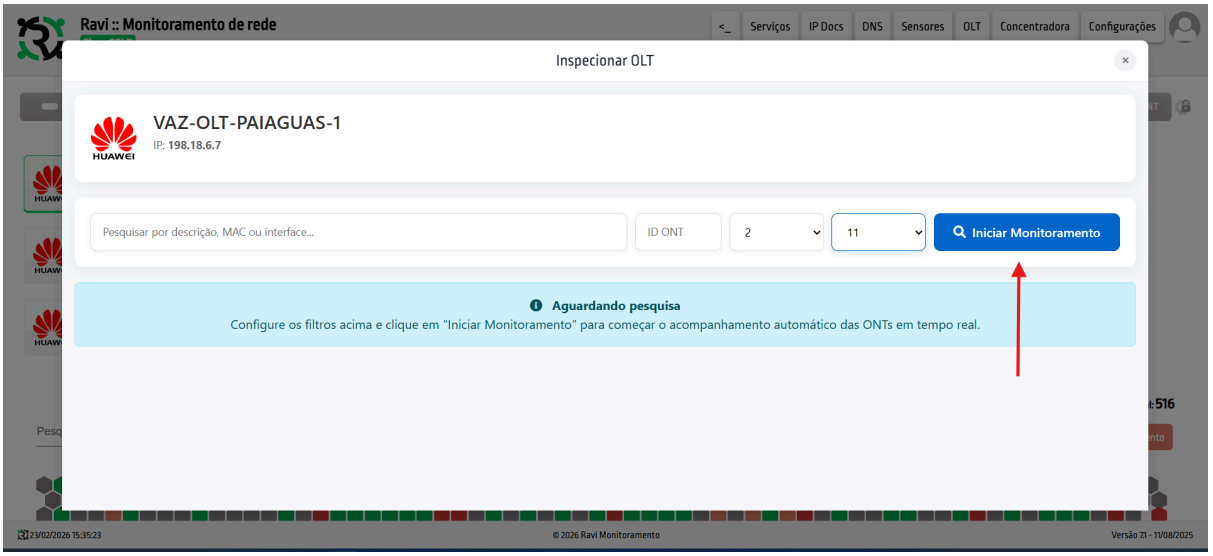

- Após iniciar o monitoramento será aberta essa tela abaixo:

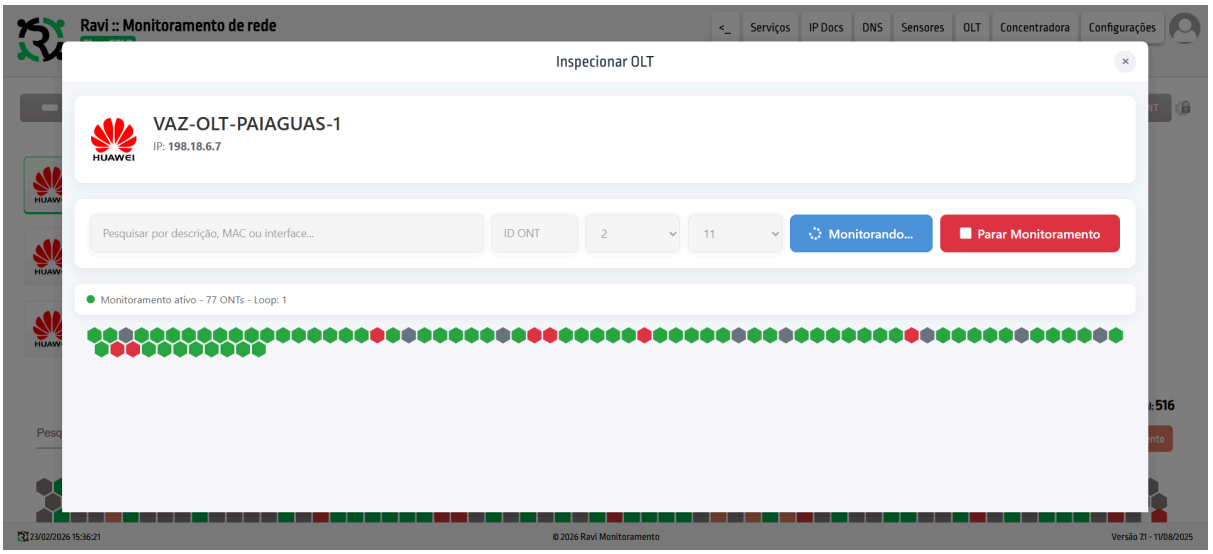

- Agora retorne ao fiberdocs e clique em Listar Portas

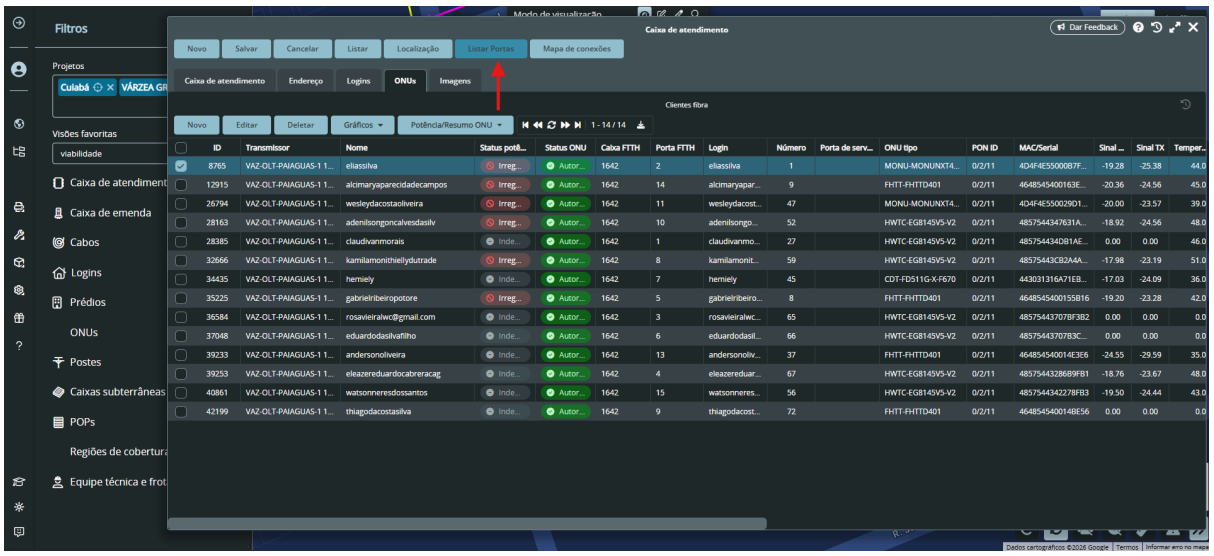

- Será aberta a tela com todas as portas da CTO, verifique quais estão vagas e peça para que o técnico tire uma por uma. No Exemplo abaixo seria pedido para que o técnico retirasse a porta 12, e após verificar ela retirar a 16. Pois elas estão vagas.

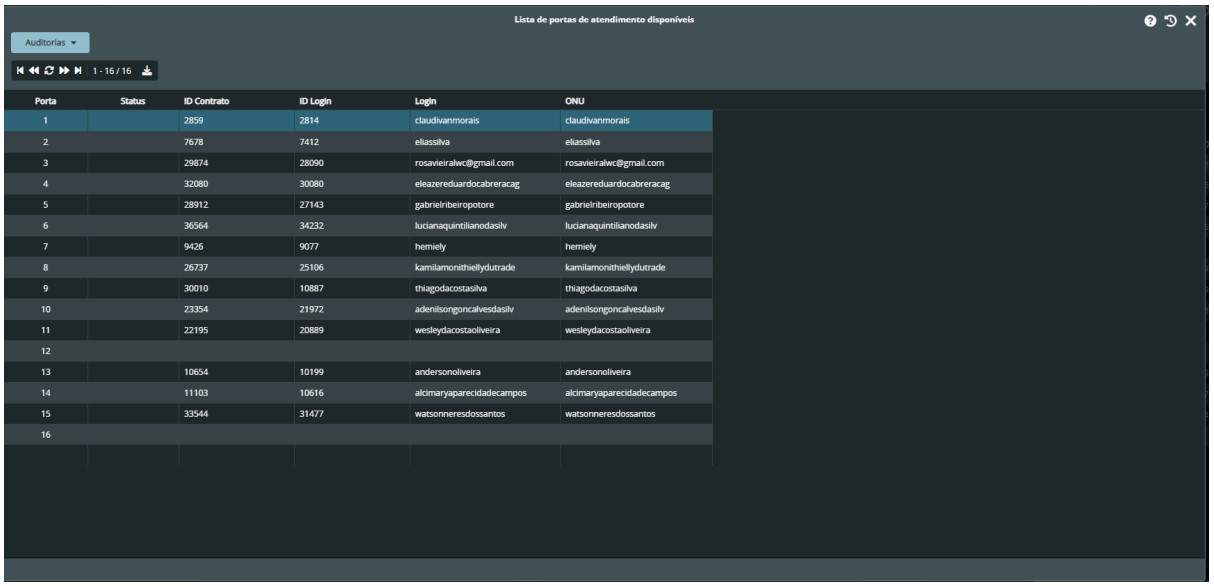

- Após o técnico retirar retorne ao RAVI e verifique se irá aparecer alguma alteração na tela. Caso caia algum cliente irá aparecer igual ao exemplo abaixo:

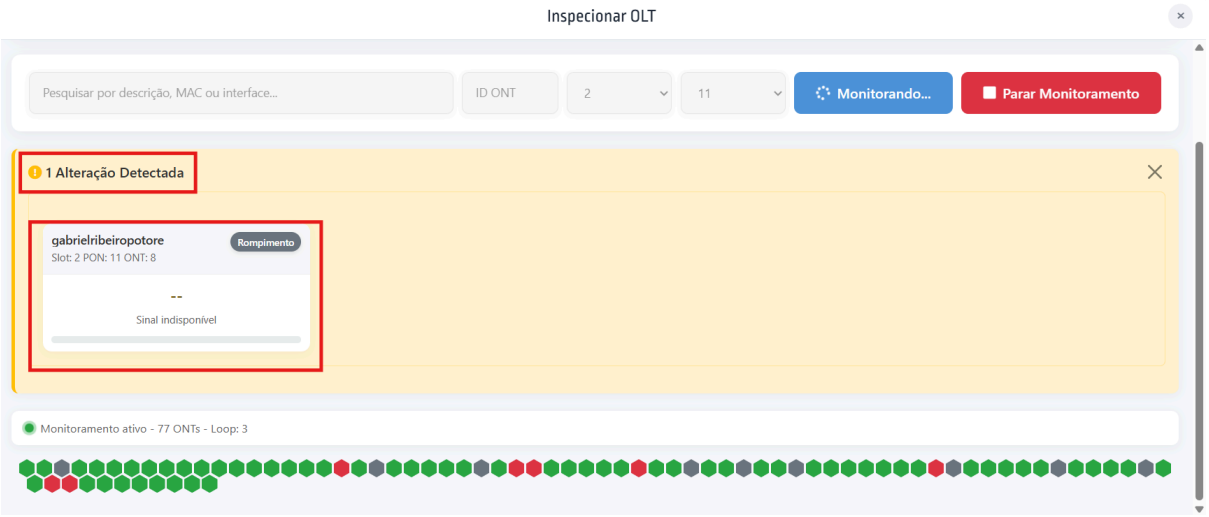

- Após ver que o cliente caiu, clique no nome dele e copie o login dele, como no exemplo: gabrielribeiropotore.
- Após copiar o nome dele cole no IXC para achar seu cadastro

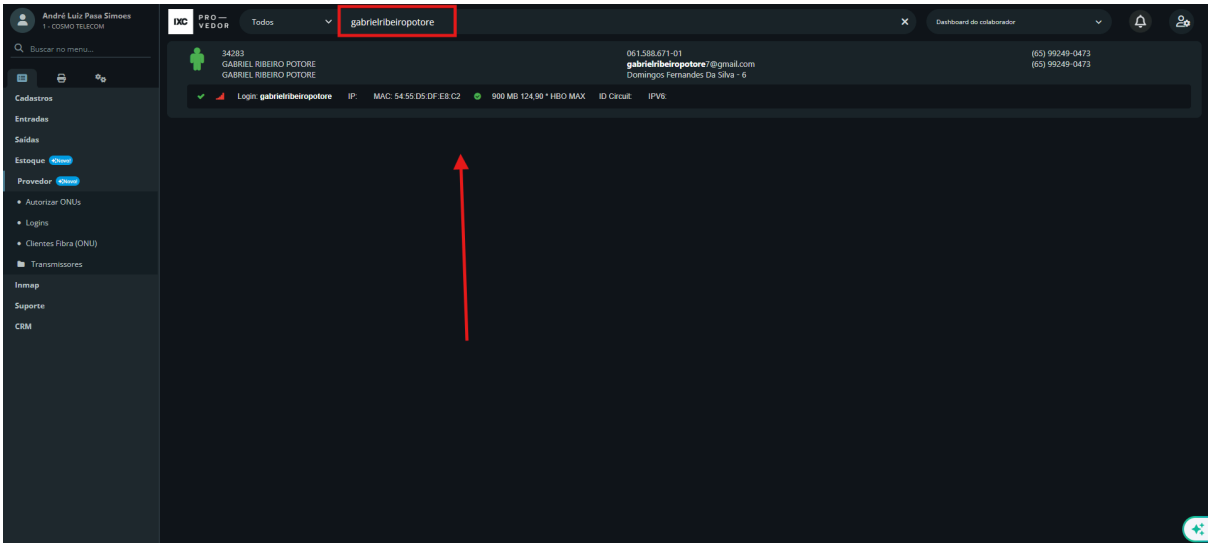

- Abra o cadastro do cliente

- Clique no botão do campo Conexão
- Clique no botão Editar que aparecerá

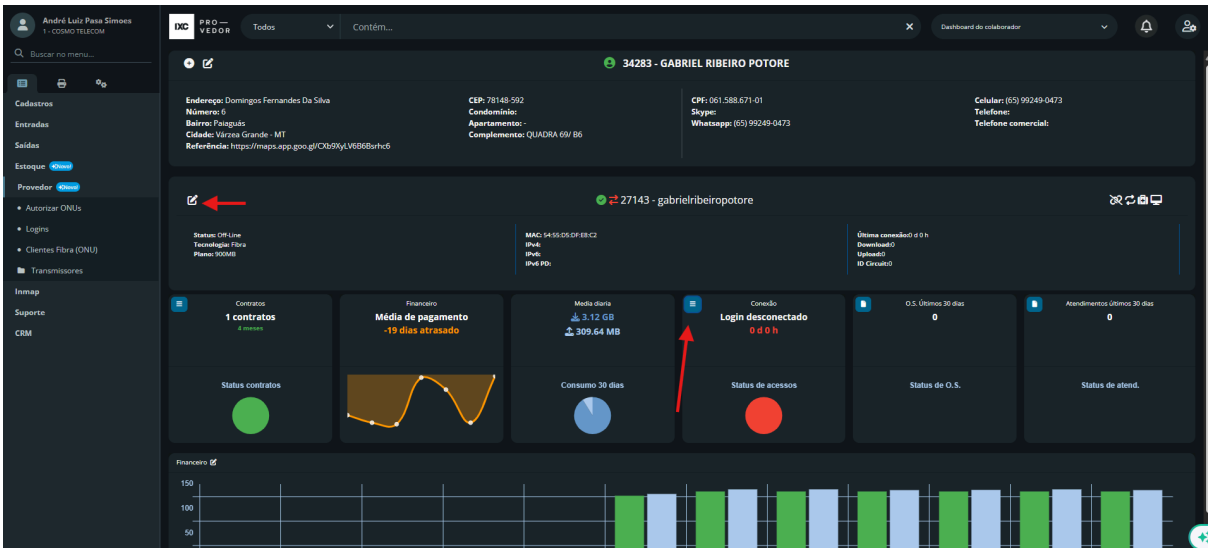

- Abra a fibra do cliente

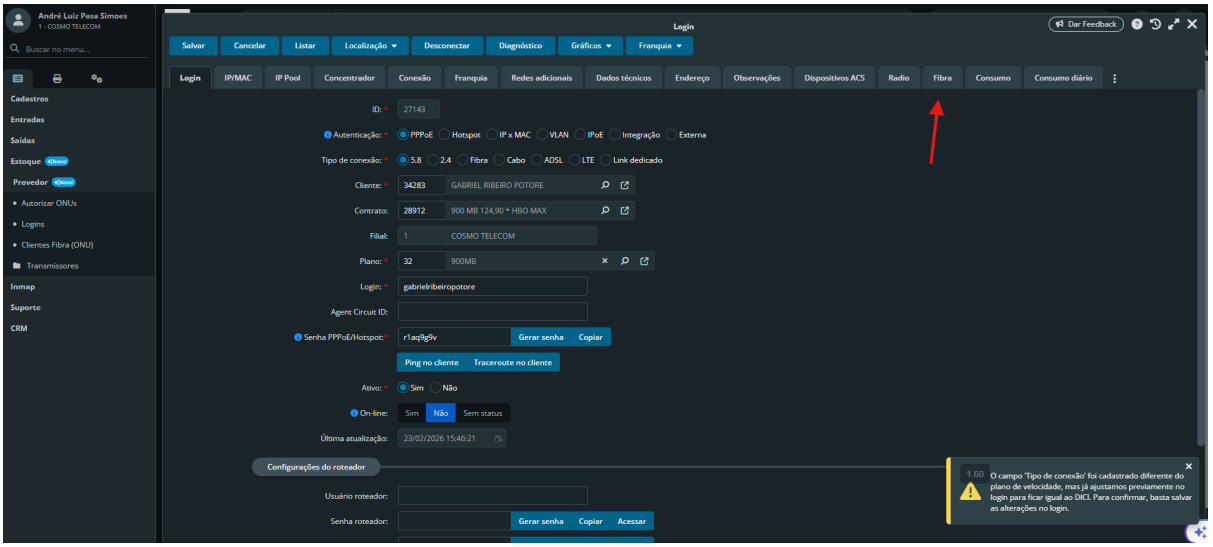

- Veja qual a porta cadastrada para o cliente
- No exemplo está cadastrada a porta 5, mas fisicamente o técnico tirou a porta 12.

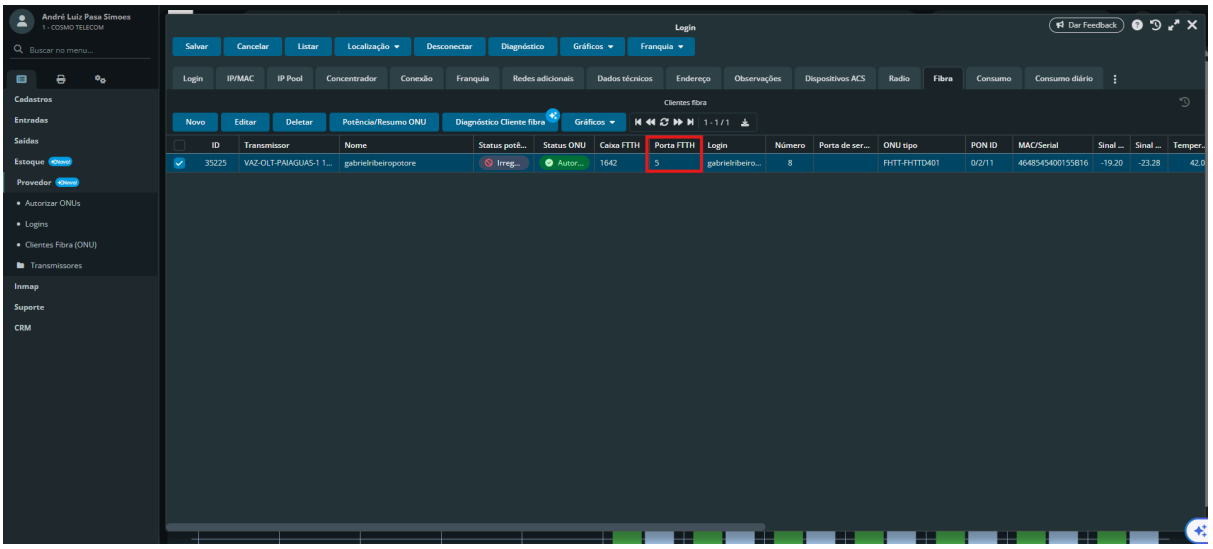

- **ENTÃO AGORA INSTRUA O TÉCNICO PARA QUE ELE INVERTA FISICAMENTE: TÉCNICO, CAIU A PORTA 5 AQUI NO SISTEMA, INVERTA POR FAVOR! COLOQUE O DROP QUE VOCÊ TIROU DA PORTA 12 E COLOQUE NA PORTA 5 FISICAMENTE, E RETIRE A PORTA 5 POR GENTILEZA.**

- **VERIFIQUE SE O NOME DO CLIENTE QUE ANTES APARECIA NO RAVI POR ROMPIMENTO SUMIU, CASO AINDA ESTEJA APARECENDO, SIGNIFICA QUE A CONEXÃO DO CLIENTE NÃO RETORNOU, ENTÃO INFORME O TÉCNICO QUE O CLIENTE AINDA ESTÁ OFFLINE, E PEÇA PARA QUE ELE VERIFIQUE.**

- Após o técnico inverter fisicamente retorne para o Ravi e analise novamente se irá acontecer alguma alteração.
- **CASO APÓS 2 LOOPS NÃO ACONTEÇA NENHUMA ALTERAÇÃO, INFORME O TÉCNICO: TÉCNICO NÃO CAIU NENHUM CLIENTE PODE DEIXAR ESSE DROP FORA**
- No exemplo abaixo se passaram 2 loops e nenhum cliente caiu, então devo instruir o técnico para que ele deixe o drop para fora.

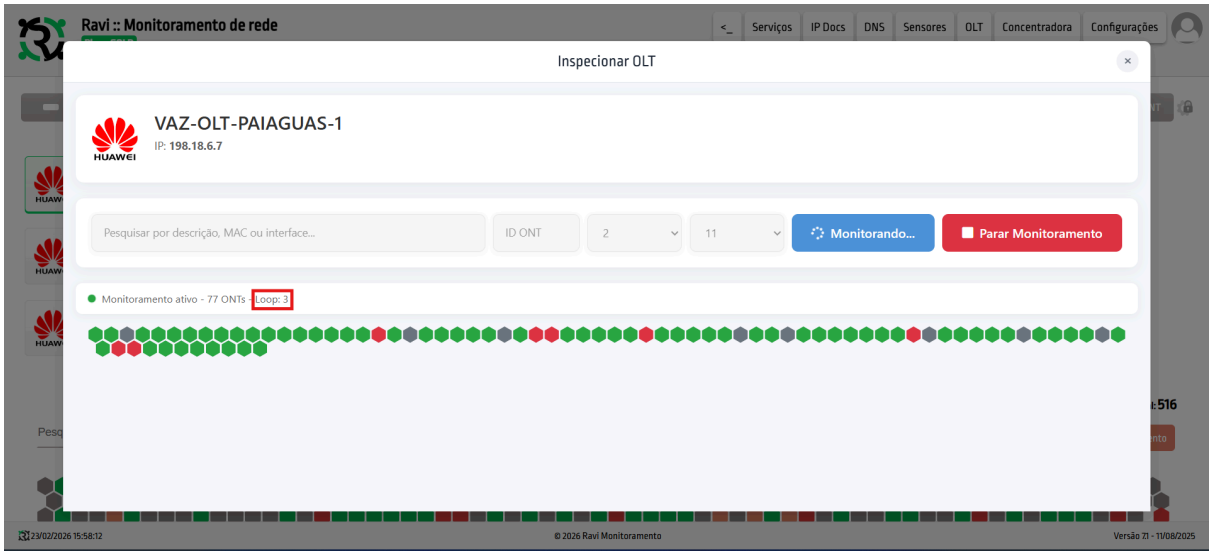

Após isso refaça o processo de verificar se há portas livres e pedir para que o técnico retire.